

Reading between the lines

Robert Harris
EPTA 2009

Der Lebendige Klavierunterricht

Margít Varró

Varró (uitspreken: Wor' roo)
Bartók (uitspreken: Bor' took)

Varró = naaister

Gát = dijk

Liszt = meel

1. Lehre das Leichte vor dem Schweren.
2. Lehre das Ding vor dem Zeichen.
3. Lehre ein Ding auf einmal, und das allgemeinste zuerst.
4. Lasse alle Ausnahmen und Anomalien aus dem Spiel, bevor die Grundregeln verstanden sind.
5. Bei der Erziehung des Geistes lehre das Konkrete vor dem Abstrakten.

bladzij 9

Mrs. CURWEN'S Pianoforte Method

A FEW EDUCATIONAL MAXIMS

Showing the Principles on which the
Method of the “Child Pianist” is
founded.

1. Teach the easy before the difficult.
2. Teach the thing before the sign.
3. Teach one fact at a time, and the commonest fact first.
4. Leave out all exceptions and anomalies until the general rule is understood.
5. In training the mind, teach the concrete before the abstract.

1. Leer één ding tegelijk.
2. Leer het gemakkelijke vóór het moeilijke.
3. Leer de regel vóór de uitzondering.
4. Leer het concrete vóór het abstracte.
5. Leer het ding vóór het symbool.
6.

expositie

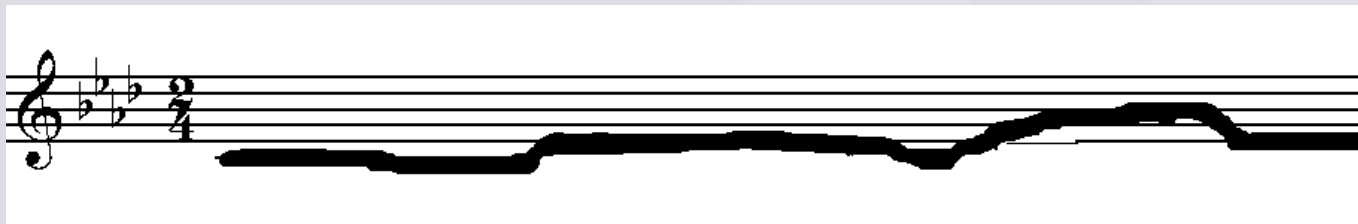

discreet

continu

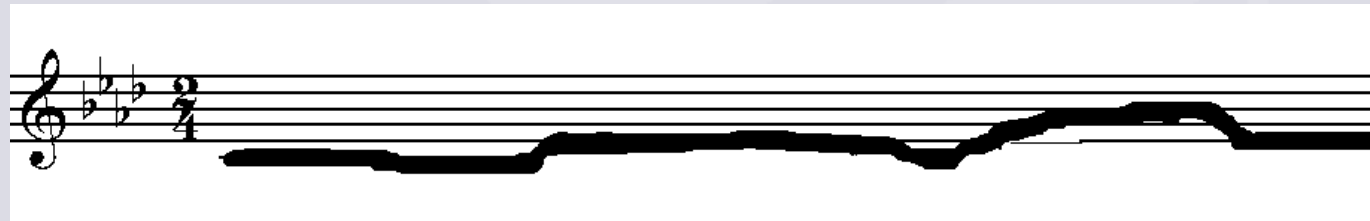

Poli Tiekonder Zoektsinter Klaas.

Politiek Onderzoekt Sinterklaas.

anapest' anapest' anapest'

—
Anapest

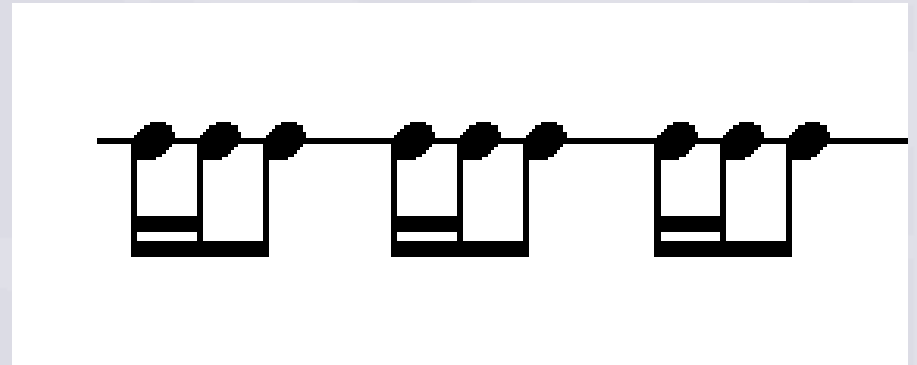

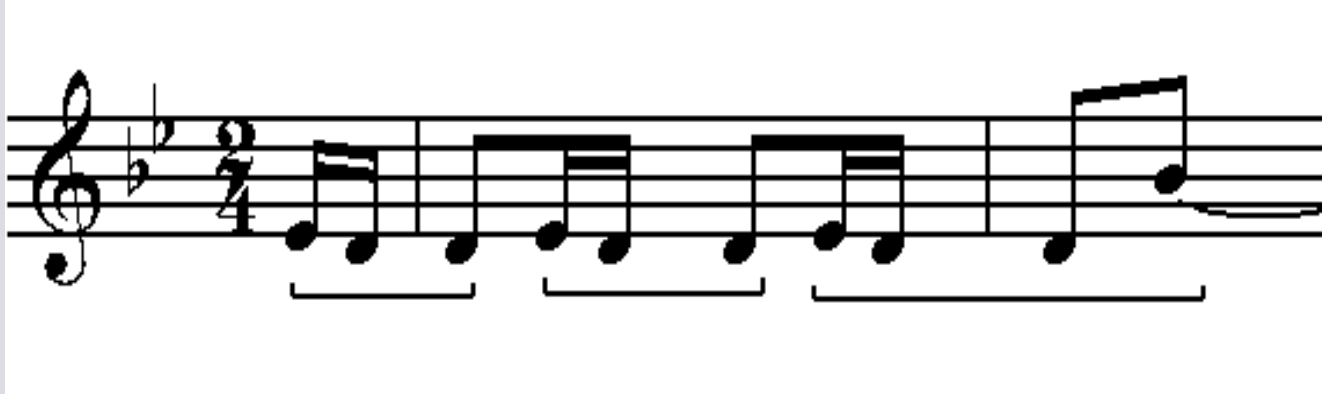

Poli-tiek Onder-zoekt Sinter - klazen

Maar de Pieten die steunen hun bazen,

LEER ÉÉN DING TEGELIJK.

leer het gemakkelijke vóór het moeilijke.

Leer de regel vóór de uitzondering.

LEER HET CONCRETE VÓÓR
HET ABSTRACTE.

Leer het ding vóór het symbool.

6. Het geheel is meer dan de som der delen.

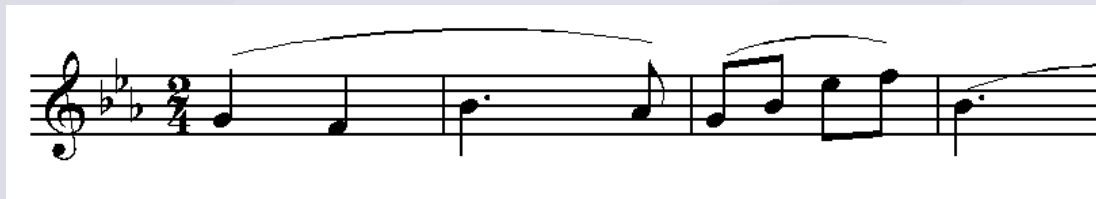

Viool

Hoorn

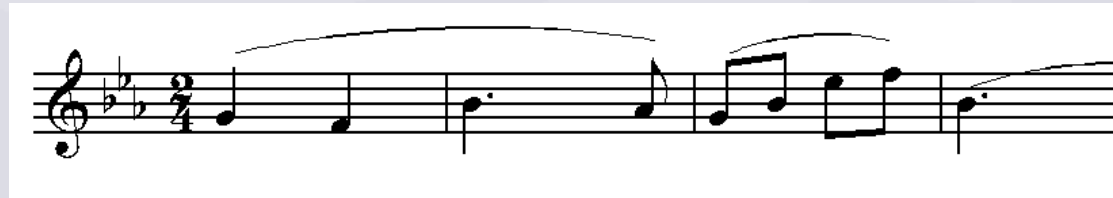

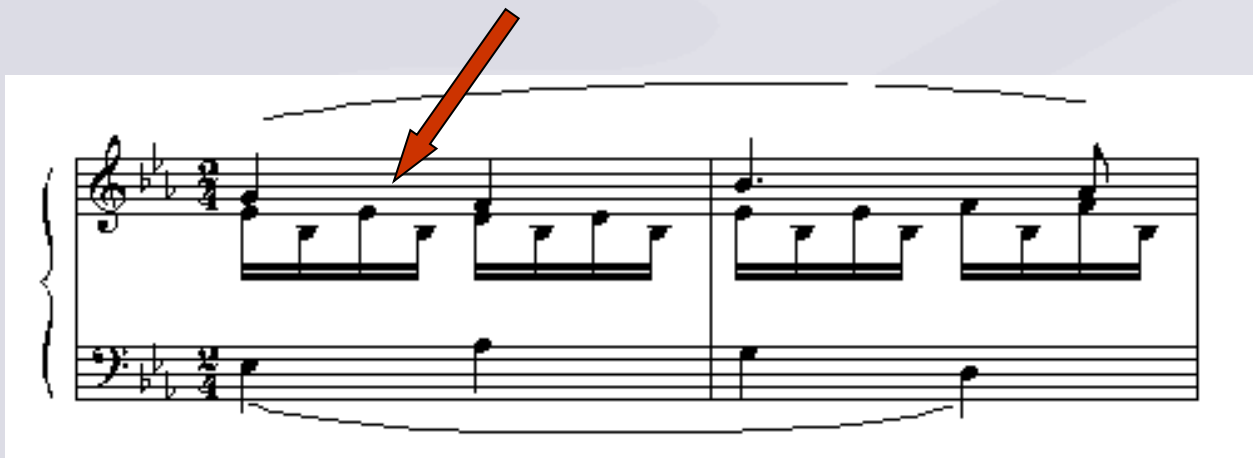

Voorlopige conclusies:

- Wij zingen continu, wij schrijven discreet.
- Ritmische notatie wijkt af van de ‘versvoet.’
- Ons notatiesysteem laat ‘hetzelfde’ op meerdere manieren noteren.
 - 12 (15) toonsoorten
 - vergelijkbare maatsoorten, maat van hogere orde
 - twee notenbalken

taal

- gemakkelijk prima vista leesbaar, ondanks regionale verschillen in uitspraak

YAMAAHAA

- nieuwe woorden

- salamander
- grauwkopsalamander
- grauwkopsalamandersprong
- grauwkopsalamandersprongspecialist
- grauwkopsalamandersprongspecialistenvereniging

muziek

- gemakkelijk prima vista leesbaar, ondanks verschillen in stijl en interpretatie
- iedere nieuwe compositie kan genoteerd worden

doorwerking

6. Het geheel is meer dan de som der delen.

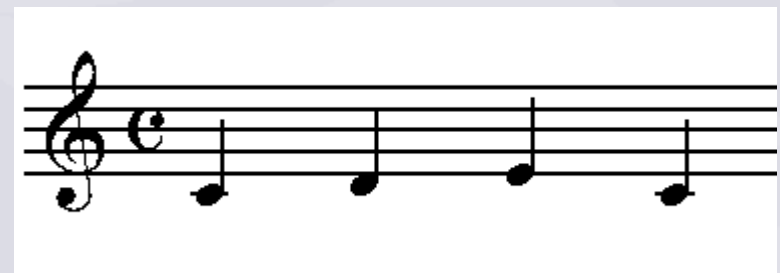

holistisch vs. atomistisch

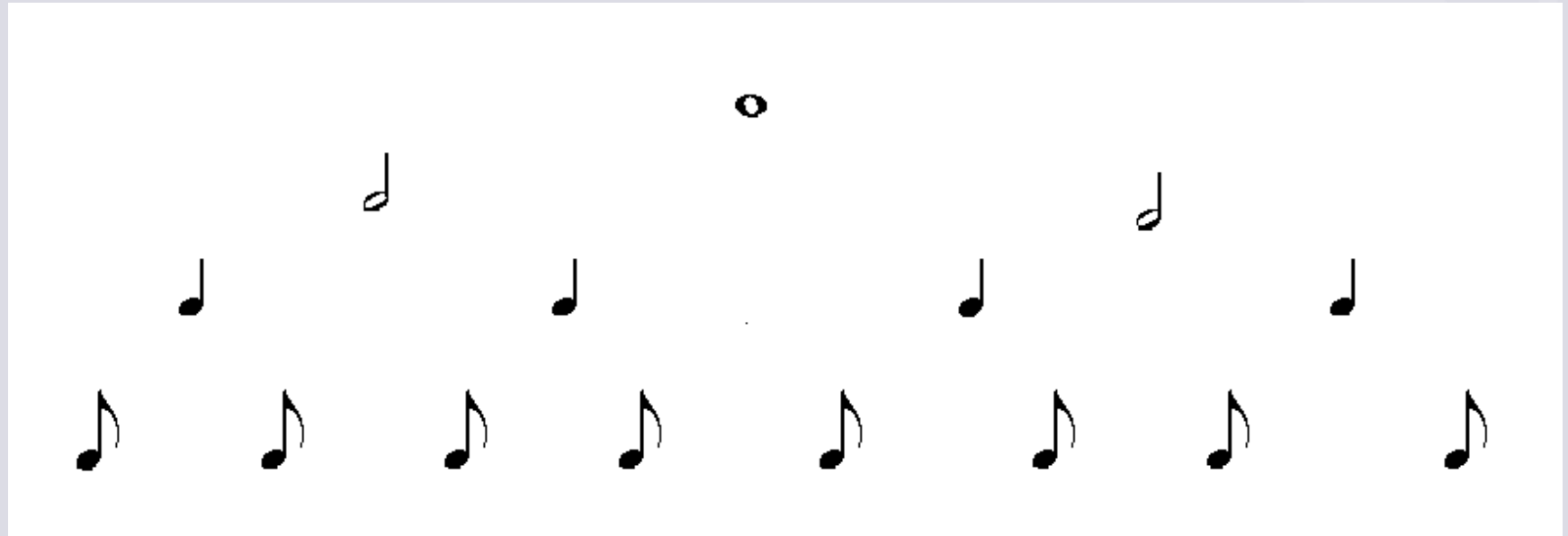

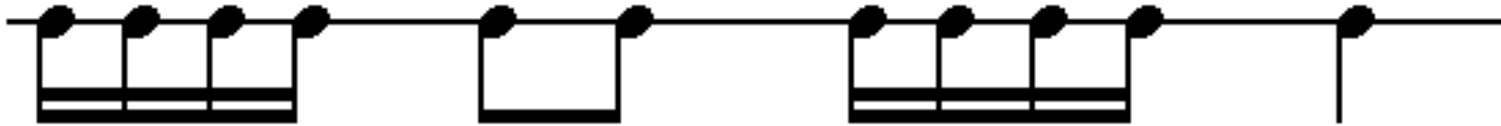

sinaasappel

aardbei

sinaasappel

peer

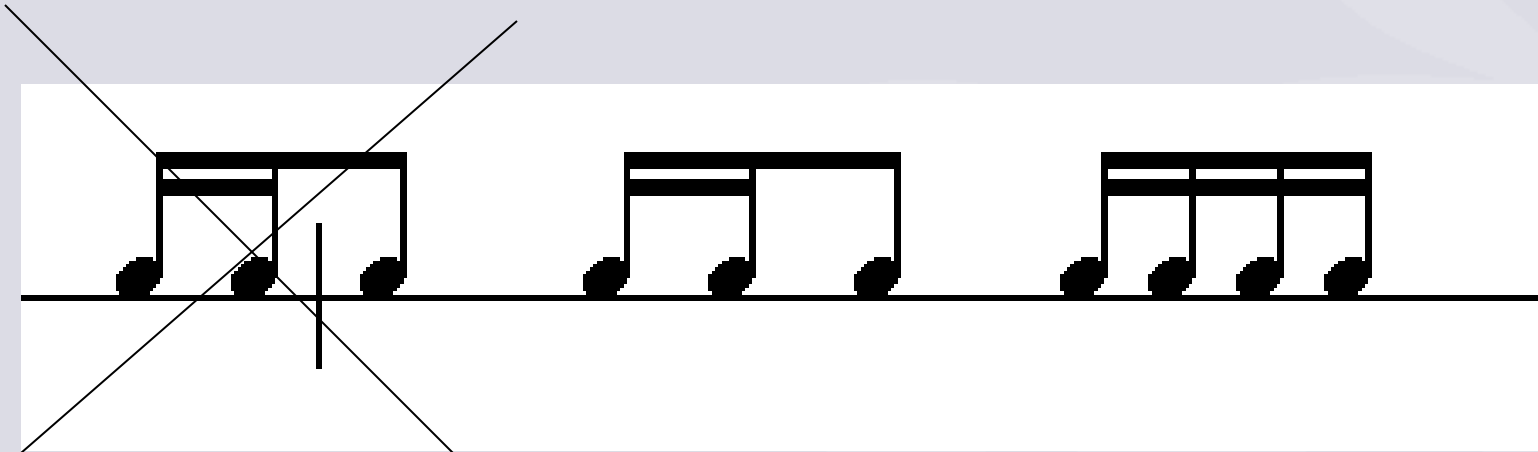

Politiek

Onderzoekt

Sinterklazen

RH

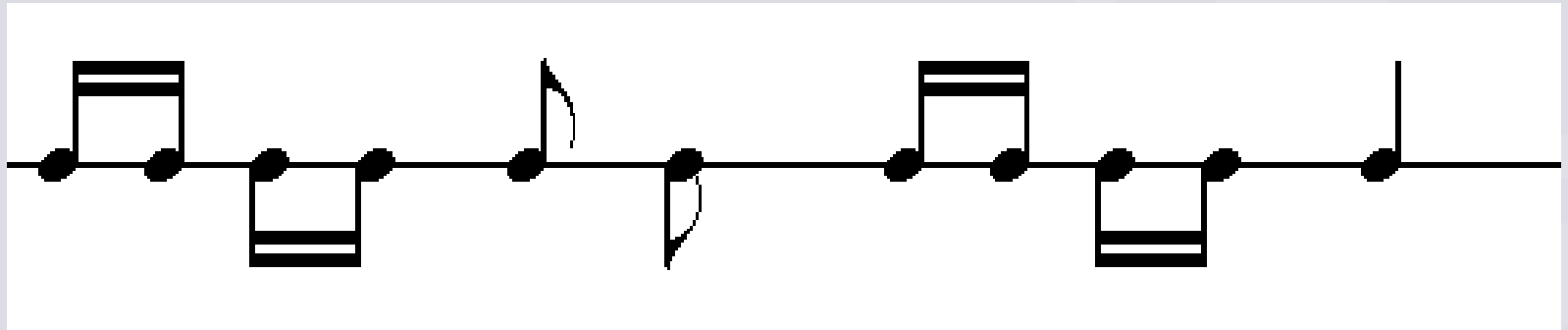

LH

sinaasappel aardbei sinaasappel peer

sinaasappel aardbei sinaasappel peer

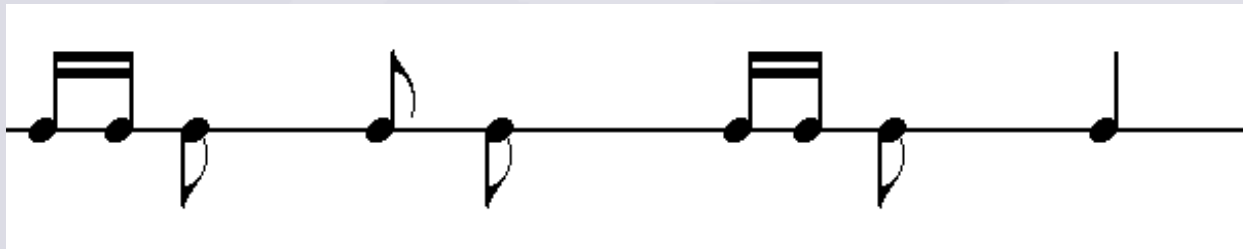

ananas aardbei ananas peer

sinaasappel aardbei sinaasappel peer

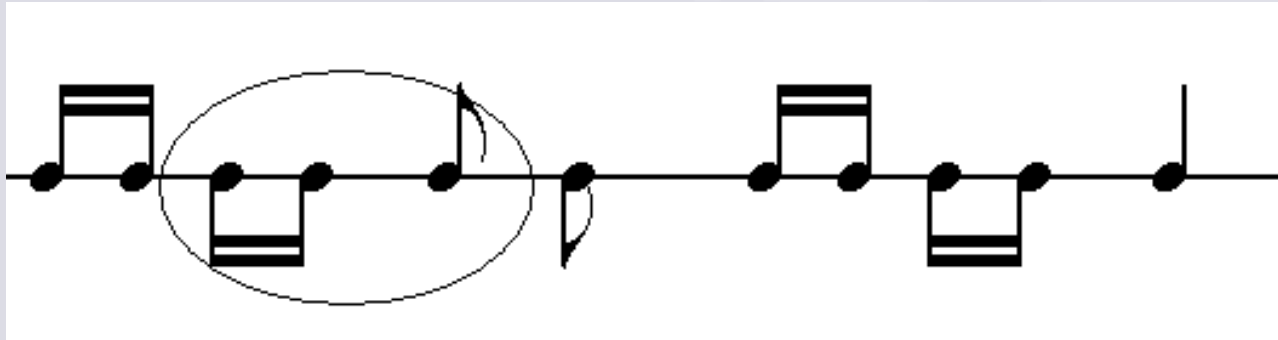

Sinterklaas

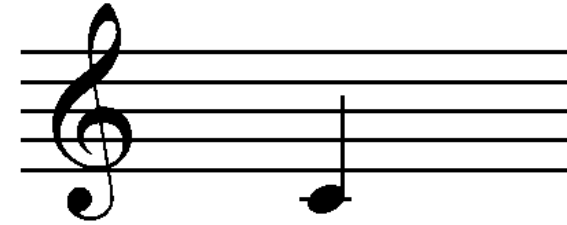
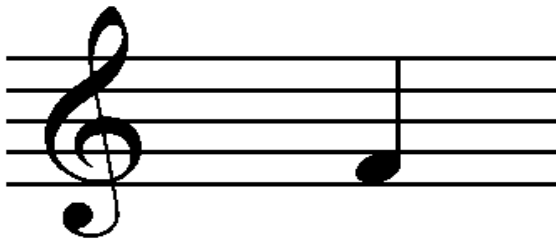

noot

voor noot?

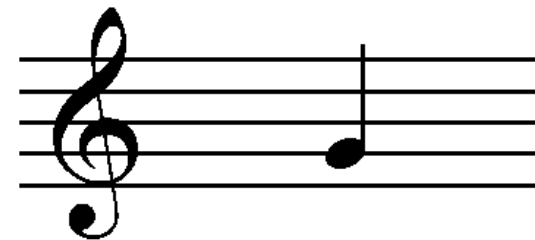
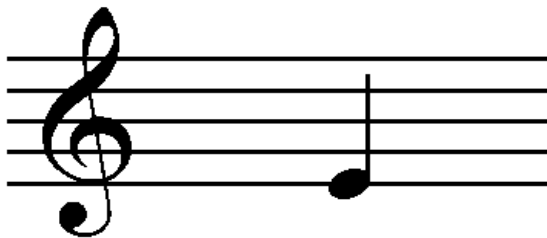

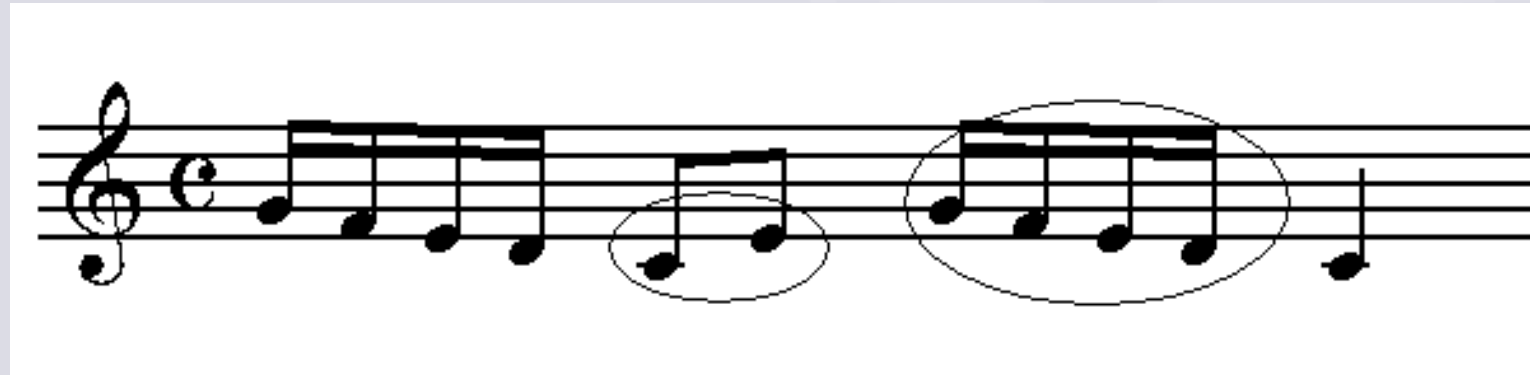

Discriminatie principe: hoe verschillender hoe beter

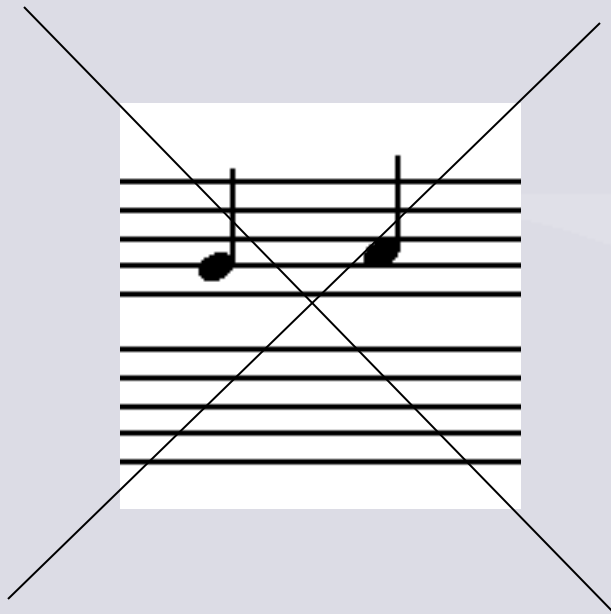

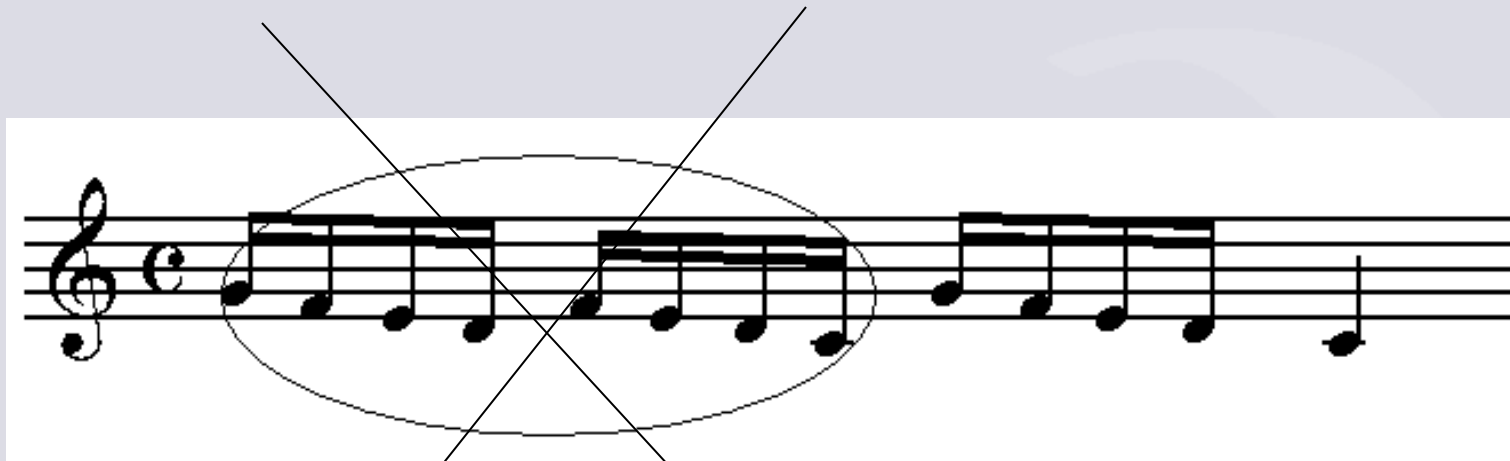

lijken teveel op elkaar

Intervallen:

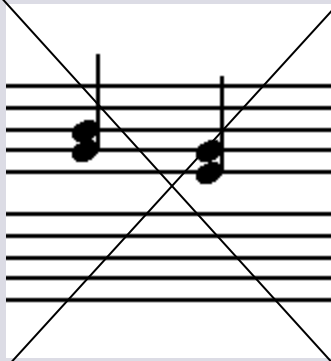

gelijk

verschillend

ritme ∞ toonduur

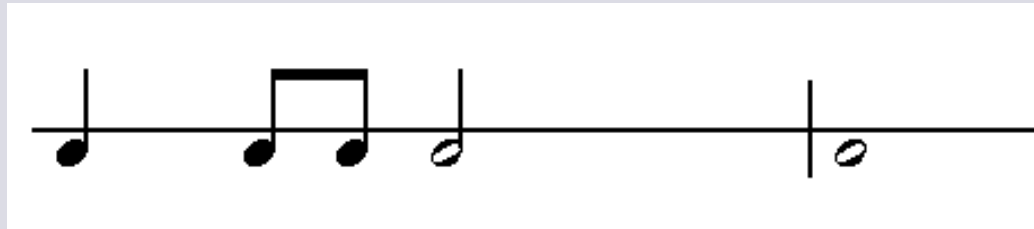

=

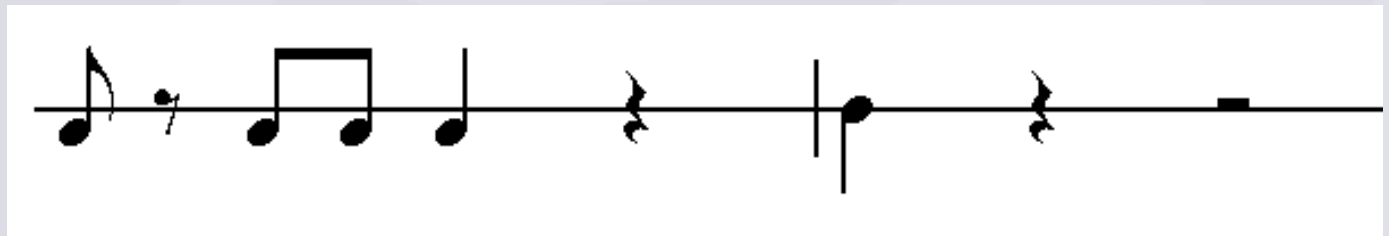

Intervallenspel: een gemiste kans.

- visueel gemakkelijk te onderscheiden
- duim – vinger: grijpreflex
- vinger – vinger: onafhankelijkheidsprobleem
– stijve duim, pols (5 – vingerspel)

=

Grand staff

RH

=

LH

11 – lijnige notenbalk

Voordeel: er ontstaat geen
ongewenste associatie tussen:
vioolsleutel – rechterhand
bassleutel – linkerhand

stok naar boven = RH
stok naar beneden = LH

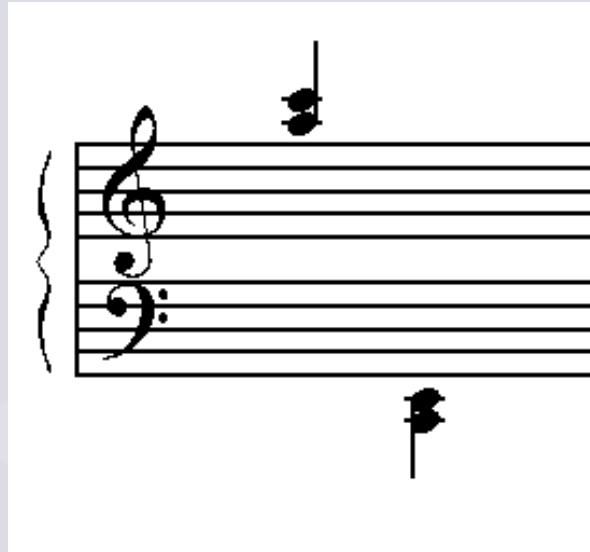

hulplijnen

eerst de regel

dan de uitzondering

speeltoonsoort vs. leestoonsoort

Spelen in meerdere toonsoorten (auditief)

Lezen in één toonsoort

Van blad gelezen stukken worden auditief
naar de verschillende speeltoonsoorten
getransponeerd.

Speeltoonsoorten:

- gemakkelijk: B majeur A majeur, E majeur (Chopin)

- 1) Topografie van het klavier weerspiegelt de bouw van de hand.
- 2) Grotere vrijheid hoek van de arm t.o.v. het klavier bij het toonladderspel (Sándor) .

C groot: witte toetsen bieden weinig ruimte om de hoek van de arm t.o.v. het klavier te variëren: rechte handhouding bij het toonladderspel.

F groot, G groot: ringvinger op zwarte toets, derde vinger op wit: flauwe hoek van de arm t.o.v. klavier bij het toonladderspel.

N.B. Wanneer deze toonladders na C groot aangeleerd worden zal de leerling de rechte handhouding gebruiken: moeite met het plaatsen van de ringvinger op de zwarte toets.

Leestoonsoort: C majeur?

Waarom niet bijvoorbeeld A groot?

- 1) In A groot komen de namen van de noten overeen met het alfabet.
- 2) Het gebruik van voortekens aan de notenbalk kunnen wij vervangen door *do* (Kodály):

- 3) Voortekens betekenen: verhoging, verlaging;
gebruik ze niet voor de tonen van de toonladder!

4) Herstellingsteken betekent: terug naar de toon van de toonadder; *gebruik het niet voor chromatische verhogingen en verlagingen.*

Leer de regel vóór de uitzondering!

Volgorde waarin toonsoorten aangeboden worden heeft o.a. te maken met visuele overeenkomsten (A groot = As groot):

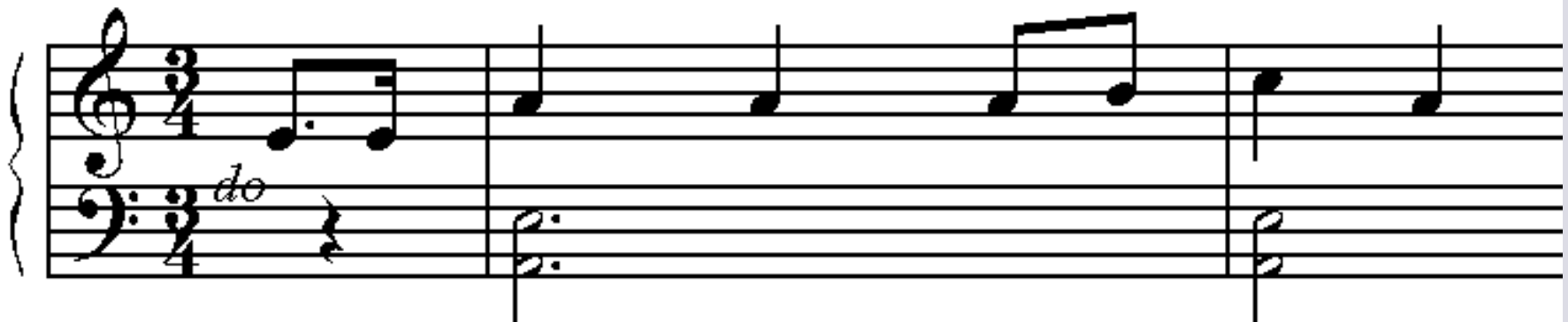

Wij lezen geen noten. Wij lezen
muzikale betekenissen.

Rood, zwart, blauw, geel,
roze, bruin, groen.....
Wat voor kleur
heeft een meloen?

Rood, zwart, blauw, geel,
roze, bruin, groen.....

Wat voor kleur
heeft een meloen?

Noten hebben niet alleen een toonhoogte

- 1) grondtoon, tert of kwint van de drieklank
- 2) niet-harmonisch
 - a) doorgangston
 - b) wisseltoon
 - c) voorhouding

Root, sward, blou, cheel,
Rôs, bruyn, chroen,
Wat foor cleur
Heeft un melloen?

Op een geit

Een giet hefet lastat te Dievunthrecd
een prolsinelen ei gleged,
zo slijreik dat het zfels te Svères
bosweuchd wrodt als een 'ouef de chrève'.
“Ik heb al lengged” zget zij zchat,
“heel deip aan ites heel moios gachdet.”

Trijntje Fop